

Sykehusbrygga 2024

Horten havn leier ut sykehusbrygga til arrangementer, båttreff o.l. Området er delt inn i soner slik at man kan velge å leie hele eller deler av området. Man har da disposisjonsrett til området man betaler for. Området som reserveres gjelder hele perioden treffet foregår. Det vil sendes ut faktura i etterkant. Fakturainformasjon oppgis ved bestilling.

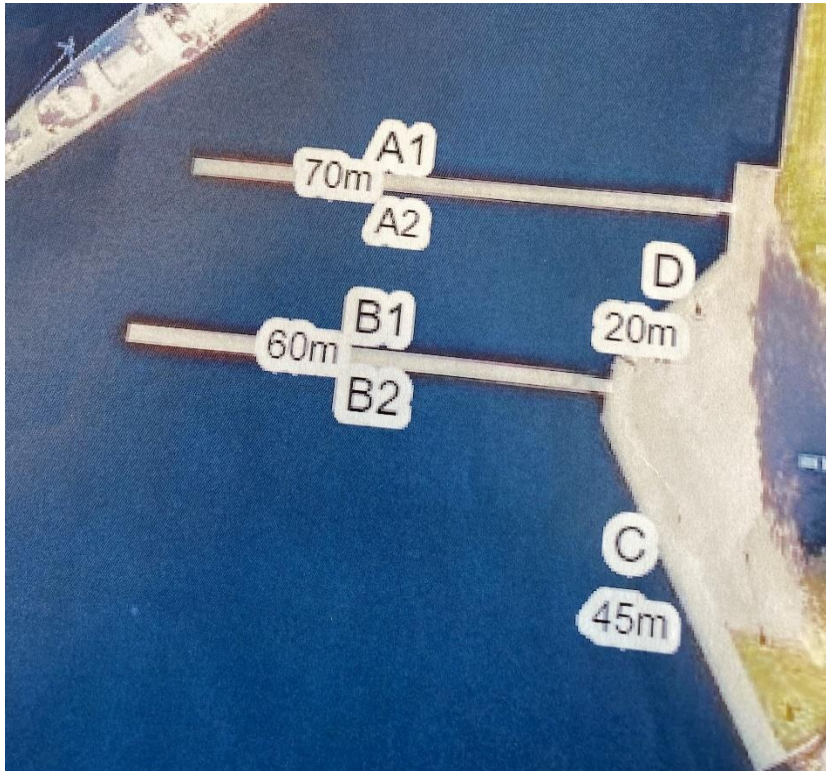

Priser 2024 pr. brygge pr. døgn;

A	Hele flytebrygga	kr. 2475,00
A1, A2	En av sidene på flytebrygge A	kr. 1235,00
B	Hele flytebrygga	kr. 2135,00
B1, B2	En av sidene på flytebrygge B	kr. 1070,00
C	Fastbrygge	kr. 780,00
D	Fastbrygge	kr. 350,00

- Det er ikke vann eller strøm på bryggene. Avfall legges i avfallscontainer på området.
- Området må ryddes og settes i stand umiddelbart etter arrangementet. Eventuelle skader må meldes inn til havnevesenet så fort som mulig. Skader på bryggeanlegg og lignende utbedres for leietagers regning.
- Området rundt sykehusbrygga er offentlig, og det må tas hensyn til. Andre båtgjester må få tilgang til landområdet.
- Det er ikke lov å ankre i området.